15 ANS SUR LA TOILE

2002 : version 1 (HTML)

2005 : version 2 (Joomla)

2007 : réseaux sociaux

2007 : nom de domaine

2013 : Version 3 (Gwalarn)

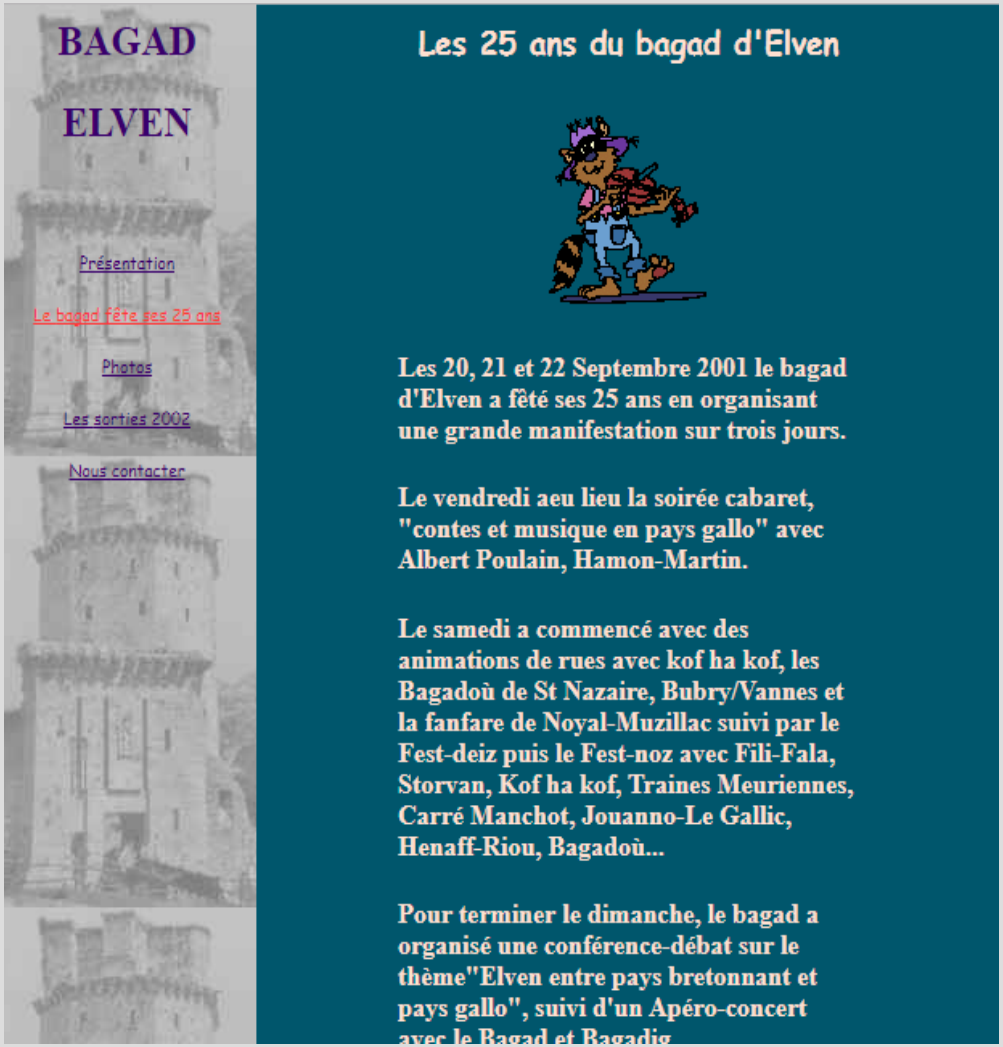

RESPONSIVE DESIGN

- 173 articles (5 sur l'année)
- 533 447 affichages (48 777 sur l'année)

Nom du domaine	Date de création	Date
bagad-elven.bzh	26 nov. 2015	25 nov. 2018
bagad-elven.com	10 nov. 2015	9 nov. 2018
bagad-elven.fr	26 oct. 2009	25 oct. 2018

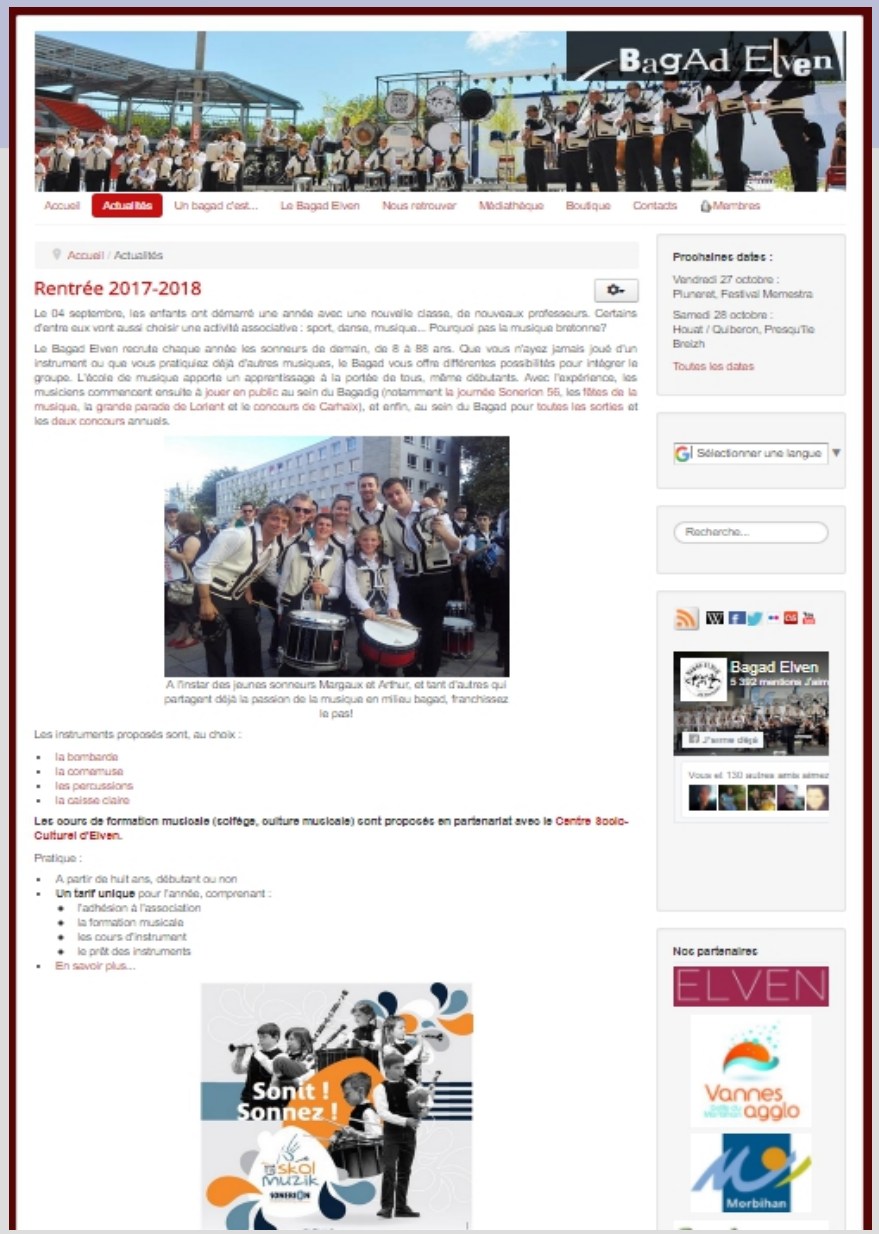

AG du Bagad - octobre 2017 – www.bagad-elven.bzh

COMMUNICATION SUR LE NET

L'équipe qui s'occupe de la communication web du groupe :

- Violaine Rosiau : Newsletters
- Florian CALCAGNO (vidéos) : Youtube ;
- Angélique BLOINO : Facebook et Twitter ;
- Franck CARIO : webmaster et coordinateur, Flickr

FLICKR 2017

- Créé en 2012
- 2448 photos, 54 albums
- Ajout de 716 photo album 2016
- Ajout 383 photos album 2017

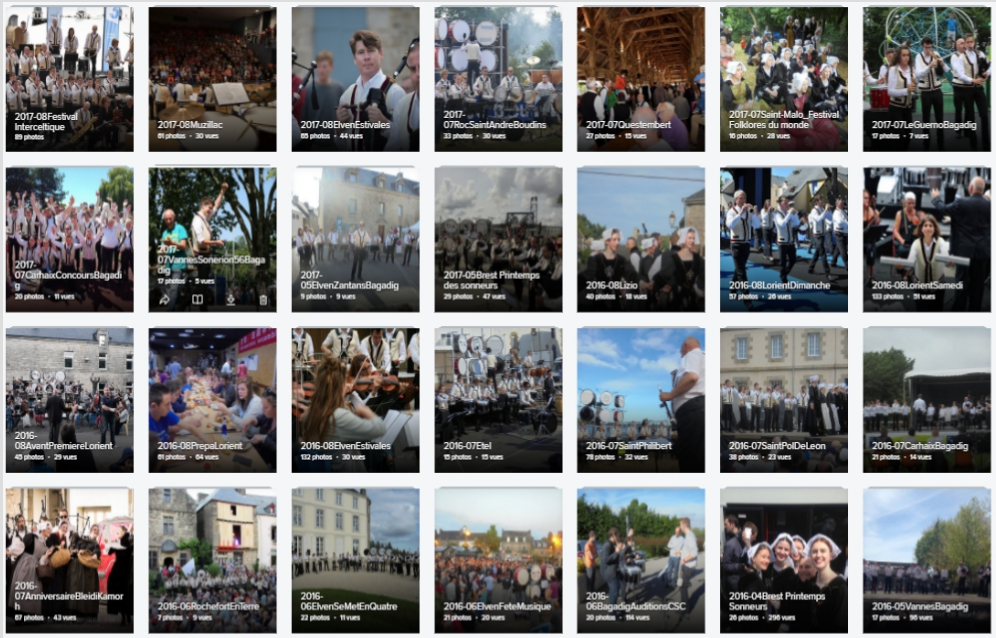

https://www.flickr.com/photos/bagad-elven/albums

LIVE-FACEBOOK DE CARHAIX 2017

08/07/2017 21:27	5ème place pour le bagad ig Elven ! Un résultat à la			4,7K	479 143
08/07/2017 20:03	Bravo à nos sonneurs du Bagadig pour cette 5e pla			1,3K	132 37
08/07/2017 17:47	Petit défilé pour rester en f orme en attendant les rés			3,8K	490 82
08/07/2017 13:27	Le bagadig qualifié pour la finale ! Deuxième passag			7,6K	371 160
08/07/2017 12:31	Félicitations au bagadig q ui a réalisé une très belle			9,3K	373 126
08/07/2017 11:22	Passage du Bagadig Elve n dans 5 minutes... 👍 💪			4,4K	468 82
08/07/2017 10:27	Ils sont jeunes, ils sont be aux...et très motivés pour			5,3K	161 98
08/07/2017 10:05	Les jeunes sonneurs du B agadig Elven sont en rout			5,4K	138 72

- 17 000 vues en audience cumulée
- 42 000 vues en tout
- 1 000 likes, commentaires et partages
- Vidéo mise en ligne une heure après la prestation
- https://www.facebook.com/bagad.elven

PERSPECTIVES : VERS UN NOUVEAU DEMENAGEMENT ?

- Jean-Philippe de Gwalarn veut passer la main
- Un site dédié au mécénat ?
- Une version 4 du site existant ?
- Des mails en @bagad-elven.bzh ?
- Nos vidéos de concours ?
- Un teaser vidéo ?
- ...

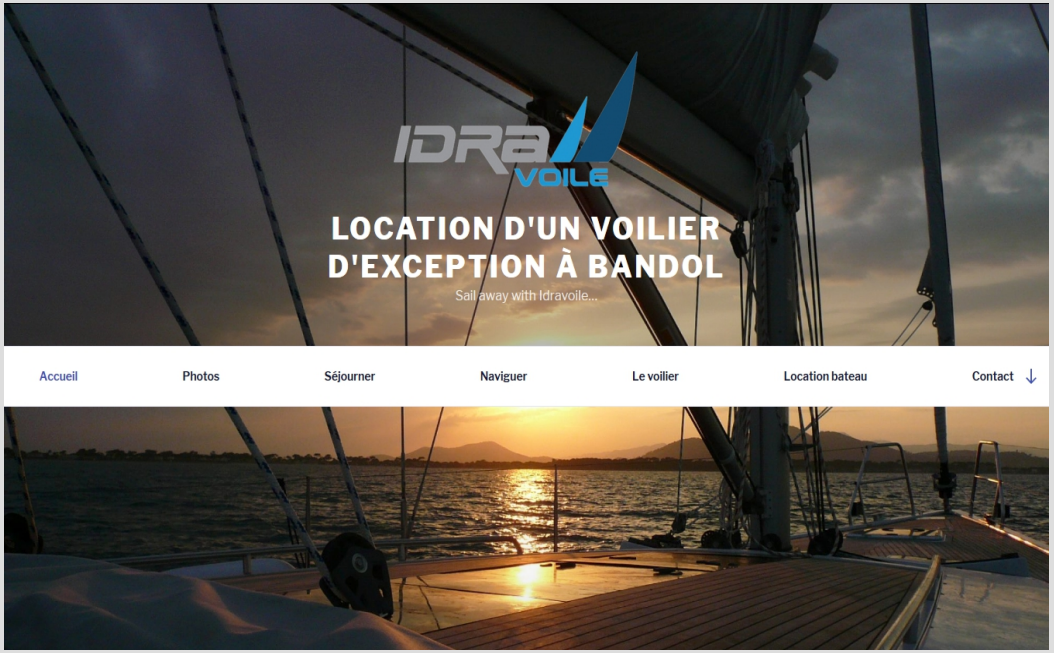

PARTICIPEZ !

Envoyez vos photos /vidéos, c'est de la matière première pour :

- Illustrer le site, alimenter Flickr, Youtube et Facebook,
- Flyers, plaquettes, affiches,
- Articles pour la gazette municipale,
- Illustrations à destination de la presse,
- Dossiers de présentation pour les organisateurs de festivals
- Dossiers de mécénat,
- Etc...

Proposez vos articles, idées